Հայաստանի Հանրապետության

Շիրակի Մարզի Գյումրի Համայնքի Ղեկավար

Պրն. Ս. Բալասանյանին

անուն, ազգանուն Հովհաննես Քեկոյան

հասցե Պ. Սևակի 11 շենք բն. 2

հեռ. 094-31-40-35

Դիմում

Ունեմ 34 QN 620 պետհամարանիշով ավտոմեքենա: Քանի որ ես ազատամարտիկ եմ ունեմ հաշմանդամության կարգ [illegible] խնդրում եմ ձեզ կրճատել ավտոմեքենայի համար սահմանա-ված գույքահարկը

27 03 2018 թ.
(օր, ամիս, տարի)

ՀՀ ՇԻՐԱԿԻ ՄԱՐԶԻ «ԳՅՈՒՄՐԻ» ՀԱՄԱՅՆՔԱՊԵՏԱՐԱՆԻ ԱՇԽԱՏԱԿԱԶՄ
Մուտք 27 03 2018թ.
N 3708

Դիմող՝ [signature] Հ. Քեկոյան
(ստորագրություն) (անուն, ազգանուն)

«ՀԱՅԱՍՏԱՆ» [illegible]

«Օգնություն Հայ Ազատամարտիկ[illegible] TOWN&COUTRY՝ 2C4G[illegible]

ՀԱՆՁՆՄ [illegible]

Հայաստանի Հանրապետություն,
ք. Երևան

«Հայաստան» համահայկական հիմնադ[illegible] այսուհետեւ՝ Հանձնող (ԿՈՂՄ 1), [illegible] Ավետիքի Շեկոյանը (անձ. AF 0472609, [illegible] Մևանի փող. 11/2), այսուհետեւ՝ Ընդուն[illegible] (ԿՈՂՄ 2), [illegible] ակտը հետեւյալի մասին.

Համաձայն 2015թ. հուլիսի «16»-ն կնքվ[illegible] (ԿՈՂՄ 1) հանձնեց, իսկ Ընդուն[illegible] արտադրության թվով 1 հատ 2005 [illegible] 3.982.914,00 (Երեք միլիոն ինը հարյուր [illegible] ընդհանուր արժողությամբ (այսուհետեւ՝ «[illegible]

Անվանումը	[illegible]	[illegible]	[illegible] ՀՀ դրամ
2005 CHRAYSLER TOWN&COUTRY՝ 2C4GP64L45R574938	[illegible]		[illegible]14,00

Հանձնողի (ԿՈՂՄ 1) կողմից վերը նշված [illegible] համար Ընդունողը (ԿՈՂՄ 2) [illegible] Սույն Հանձնման - Ընդունման ակտը [illegible] իրավաբանական ուժ եւ յուրաքանչյուր կա[illegible]

Հանձնեց՝

«Հայաստան» համահայկական հիմնադրամ[illegible]

Արա Վարդանյանը (ԿՈՂՄ 1) ______

Ընդունեց՝

Հայաստանի Հանրապետության քաղաք[illegible]

Հովհաննես Ավետիքի Շեկոյանը (ԿՈՂՄ 2) [illegible]

«ՀԱՅԱՍՏԱՆ» ՀԱՄԱՀԱՅԿԱԿԱՆ ՀԻՄՆԱԴՐԱՄ

Հավելված 1
«Օգնություն Հայ Ազատ... CHRAYSLER TOW... COUTRY 2005 ... ավտոմեքենայի 16.07.2015թ. ... ՊԱՅՄԱՆԱԳՐԻ

1 հատ 2005 CHRAYSLER TOWN&COUTR... գույք)

Անվանումը			... ՀՀ դրամ
2005 CHRAYSLER TOWN&COUTRY 2C4GP64L45R574938		...	...2914,00

КՈՂՄԵՐԻ ՎԱՎԵՐԱՊԱՅՄԱՆՆԵՐԸ

«Նվիրաբերող»

«Հայաստան» համահայկական ...
ՀՀ, ք. Երևան Կառավարական 3-րդ մա...
Հայաստանի Կենտրոնական բանկ
Հ/Հ 103003215672
ՀՎՀՀ 02507456

... քաղաքացի
... AT ... 2001թ., 016-ի
կողմից,
... բնակ. 11/2

Արա Վարդանյան
Գործադիր տնօրեն

... ստորագրություն

4. Եզրափակիչ դրույթներ

4.1. Պայմանագիրն ուժի մեջ է մտնում Կողմ[illegible] ստորագրման [illegible] պահից:

4.2. Պայմանագիրը կարող է փոփոխվել [illegible] կողմերի [illegible] համաձայնությամբ: Երբ իրադրության փոփոխման հետևանքով նվիր[illegible] գույքի օգտագործումը Նվիրաբերողի սահմանած նպատակին համապատասխան դառնում է [illegible], այն Նվիրառուի [illegible] կարող է օգտագործվել այլ նպատակով միայն Նվիրաբերողի համաձ[illegible]

4.3. Բոլոր այն հարցերը, որոնք չեն կ[illegible] ՀՀ օրենսդրությամբ:

4.4. Սույն պայմանագիրը կազմված է 4 [illegible] իրավաբանական ուժ:

ԿՈՂՄԵՐԻ ՎԱՎԵՐԱՊԱՅՄԱՆՆԵՐԸ

«Նվիրաբերող»

«Հայաստան» համահայկական հիմ[illegible]
ՀՀ, ք. Երևան Կառավարական 3-րդ մասն[illegible]
Հայաստանի Կենտրոնական բանկ
Հ/Հ 103003215672
ՀՎՀՀ 02507456

Արա Վարդանյան
Գործադիր տնօրեն

_______________ստորագրություն

[illegible]
[illegible] 016-ի [illegible]
[illegible] փող. 11/2
[illegible]

_______________ստորագրություն

«ՀԱՅԱՍՏԱՆ» ՀԱՄԱՀԱՅԿԱԿԱՆ ՀԻՄՆԱԴՐԱՄ

«Օգնություն Հայ Ազատամարտիկներին» ծրագրի շրջանակներում՝ 2005 CHRAYSLER TOWN&COUTRY` 2C4GP64L45R574938 մակնիշի ավտոմեքենայի

ՆՎԻՐԱԲԵՐՈՒԹՅԱՆ ՊԱՅՄԱՆԱԳԻՐ

Հայաստանի Հանրապետություն
ք. Երևան

«16» հուլիսի 2015թ.

«Հայաստան» համահայկական հիմնադրամը, ի դեմս գործադիր տնօրեն Արա Վարդանյանի, այսուհետ՝ «Նվիրաբերող», մի կողմից, և Հայաստանի Հանրապետության քաղաքացի Հովհաննես Ավետիքի Շեկոյանը (անձ. AF 0472609, տրվել է 05.10.2001թ., 016-ի կողմից, հասցե՝ ՀՀ ք. Գյումրի, Պ. Սևակի փող. 11/2), այսուհետ՝ «Նվիրառու», կնքեցին սույն պայմանագիրը հետևյալի մասին.

1. Պայմանագրի առարկան

1.1. Նվիրաբերողը իր միջոցներով գնված գործարանային արտադրության 2005 CHRAYSLER TOWN&COUTRY` 2C4GP64L45R574938 մակնիշի թվով 1 հատ ավտոմեքենա՝ 3.982.914,00 (Երեք միլիոն ինը հարյուր ութսունութ հազար ինը հարյուր տասնչորս) ՀՀ դրամ ընդհանուր արժողությամբ, (այսուհետ՝ «Գույք»), որի նկարագրությունը տրված է սույն պայմանագրի անբաժանելի մասը հանդիսացող թիվ 1 հավելվածում, անհատույց հանձնում է Նվիրառուի սեփականությանը՝ «Օգնություն Հայ Ազատամարտիկներին» ծրագրի շրջանակներում:

1.2. Գույքի փոխանցումը Նվիրառուին իրականացվում է Նվիրաբերողի կողմից իրականացվող բարեգործական ծրագրի հիման վրա՝ հաշվի առնելով Նվիրառուի [illegible]:

2. Կողմերի իրավունքները ու պարտականությունները

2.1.Նվիրառուն յուրաքանչյուր ընթացիկ տա[illegible] ավարտից հետո 1 ամսյա ժամկետում Նվիրաբերողին է ներկայացնում գույքի օգտագործման վերաբերյալ հաշվետվություն:

2.2. Եթե Նվիրառուն նվիրաբերած Գույքը օ[illegible]ագործել է Նվիրաբերողի սահմանած նշանակությանն անհամապատասխան, կամ այդ նշանակությունը փոփոխվել է սույն պայմանագրի 4-րդ կետով նախատեսված կանոնների խախտմամբ, ապա Նվիրաբերողը կամ նրա [illegible] իրավունք ունի պահանջել վերացնելու նվիրաբերությունը:

3. Անհաղթահարելի ուժի ազդեցությունը (ֆորս-մաժոր)

3.1 Սույն պայմանագրով պարտավ[illegible]ները ամբողջությամբ կամ մասնակիորեն չկատարվելու համար կողմերն ազատվում [illegible] պատասխանատվությունից, եթե դա եղել է անհաղթահարելի ուժի ազդեցության հետևանք, [illegible] որը ծագել է սույն պայմանագիրը կնքելուց հետո, և որը կողմերը չէին կարող կանխատեսել կամ կանխարգելել: Այդպիսի իրավիճակներ են երկրաշարժը, ջրհեղեղը, պատերազմը, [illegible] քաղաքական հուզումները և այլն, որոնք [illegible] պայմանագրով պարտավորությունների կատարումը: Եթե այ[illegible] 3 (երեք) ամսից ավելի, ապա կողմերից յուրաքանչյուր[illegible] մասին նախապես տեղյակ պահելով մյուս կողմին:

Ա. Վարդանյան
ՀՀՀ-ի Գործադիր տնօրեն

[illegible]

ՀԱՅԱՍՏԱՆԻ ՀԱՆՐԱՊԵՏՈՒԹՅՈՒՆ

ՍՈՑԻԱԼԱԿԱՆ ԾԱՌԱՅՈՒԹՅԱՆ ՔԱՐՏ

[illegible] 35[illegible]900[illegible]

[illegible]

ՀԱՅԱՍՏԱՆԻ ՀԱՆՐԱՊԵՏՈՒԹՅՈՒՆ REPUBLIC OF ARMENIA

[illegible]
ՇԵԿՈՅԱՆ

[illegible]
ՀՈՎՀԱՆՆԵՍ [illegible]

[illegible] ՀԱՅԱՍՏԱՆԻ

[illegible] 25.06.1959 | [illegible] ՀԱՅԱՍՏԱՆԻ ՀԱՆՐԱՊԵՏՈՒԹՅՈՒՆ

[illegible] 16.09.2016 | [illegible] 16.09.2026

[illegible]
016

[illegible]

ՀԱՅԱՍՏԱՆԻ ՀԱՆՐԱՊԵՏՈՒԹՅՈՒՆ

PASSPORT

SHEK...
HOVHA...
NATIONALITY ...IC OF ARMENI...
DATE OF BIRTH 25 J...
DATE ... 16...
AUTHORITY 016

P<ARMSHEKOYAN<<...H
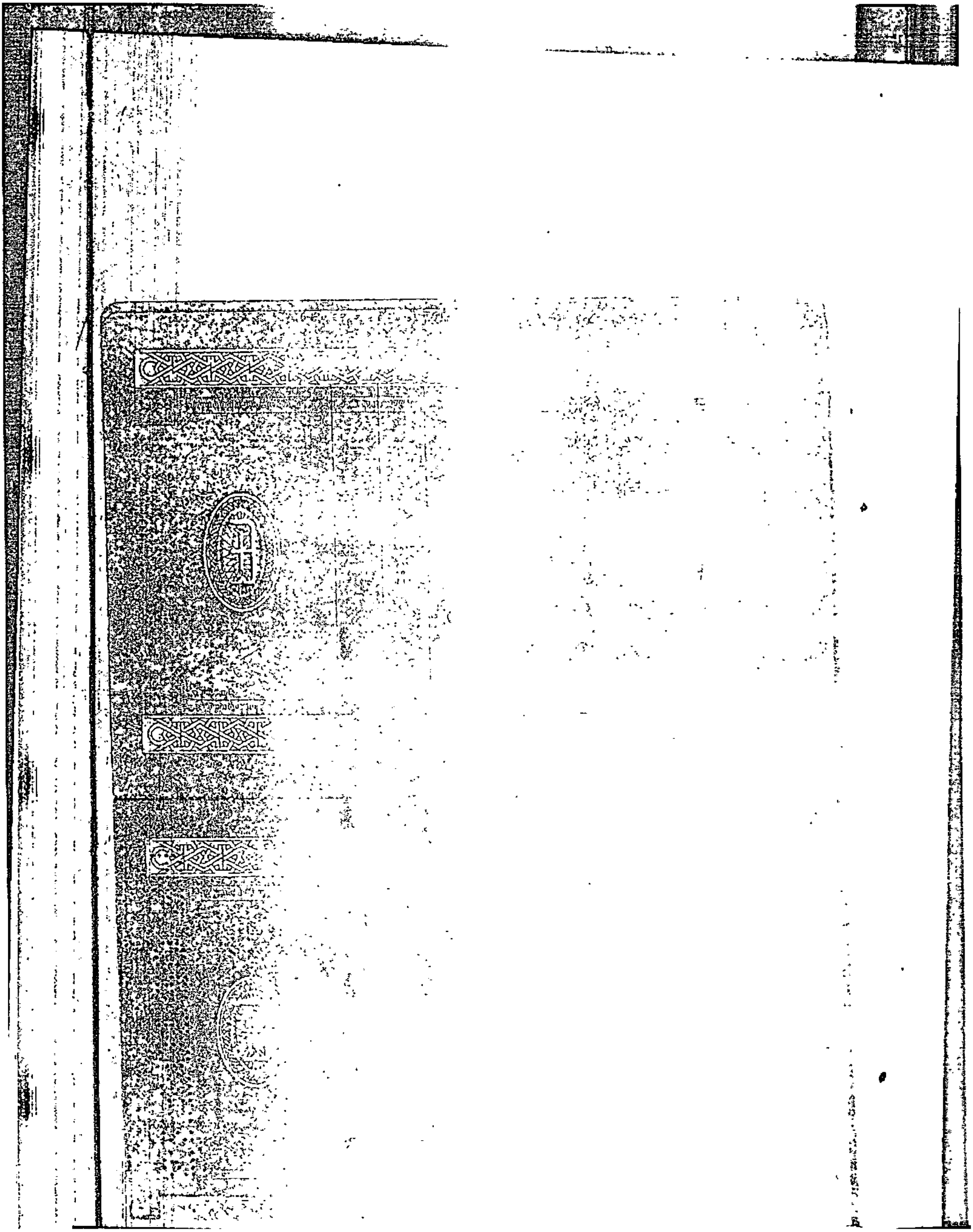
AP05703334ARM590625...